

東葛飾地区吹奏楽祭 実施要項

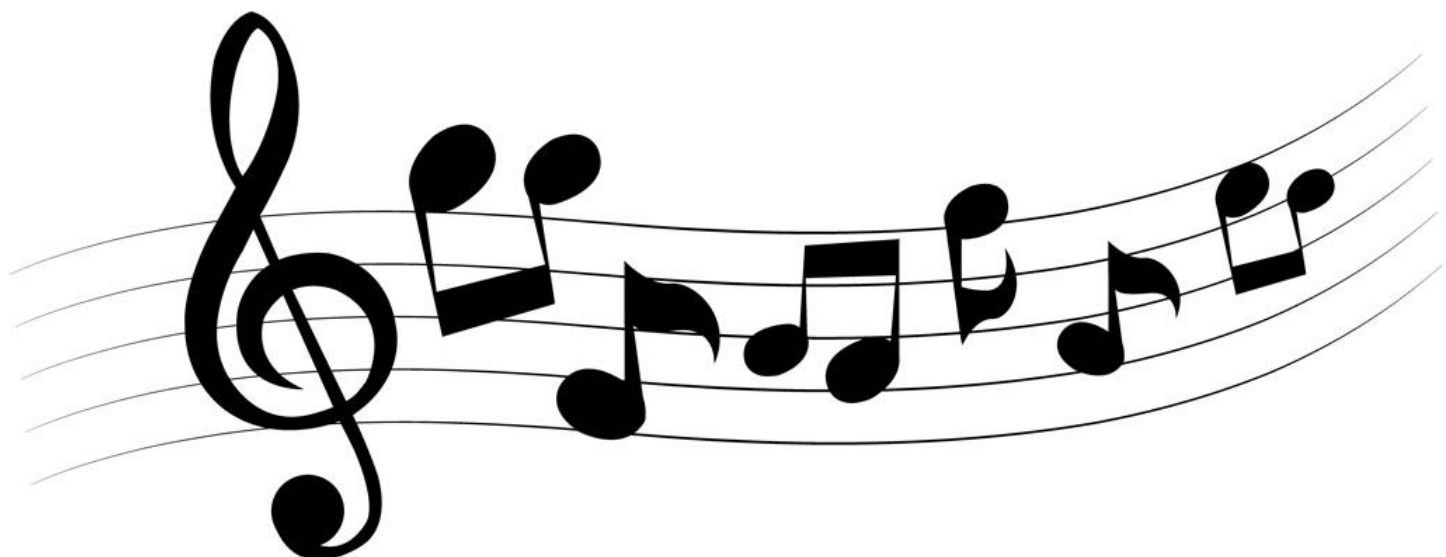

会 場：野田ガスホール<野田市文化会館>

開催日時：2024年7月13日(土)

前半の部 開場 9:30

開演 10:00 終演予定 12:07

後半の部 開場 13:30

開演 14:00 終演予定 15:52

2024年7月14日(日)

前半の部 開場 9:30

開演 10:00 終演予定 12:07

後半の部 開場 13:30

開演 14:00 終演予定 16:07

主 催：東葛飾地区吹奏楽連盟

東葛飾地区吹奏楽祭
2024 年度 千葉県吹奏楽コンクールのための研究発表会
実施要項

1、主催等

名称 東葛飾地区吹奏楽祭
2024 年度 千葉県吹奏楽コンクールのための研究発表会
期日 2024 年7月13日（土）・14日（日）
前半の部 9:30 開場 10:00 開演 12:07（両日）終演予定
後半の部 13:30 開場 14:00 開演 15:52（13日）16:07（14日）終演予定
会場 野田ガスホール（野田市文化会館）
楽器置き場は野田ガスホール・野田市中央公民館・野田市勤労青少年ホーム
主催 東葛飾地区吹奏楽連盟
入場料 大人 500 円 学生 300 円 両日前後半それぞれ別売り
参加団体 東葛飾地区吹奏楽連盟加盟団体で参加を希望した 38 団体

◎1 団体あたり、C 部門・S 部門・ジュニア部門6分以内、小学生部門・B部門7分以内、A部門 12 分以内の演奏時間

◎特別演奏として柏市立柏高等学校が出演します。

| | | | |
|--------------------|-------|-------------|-----|
| 松戸市立横須賀小学校 | 小学 | 野田市立南部中学校 | 中 A |
| 松戸市立小金中学校 | 中 A | 野田市立関宿中学校 | 中 B |
| 松戸市立栗ヶ沢中学校 | 中 B | 野田市立岩名中学校 | 中 B |
| 松戸市立小金南中学校 | 中 B | 野田市立第一中学校 | 中 B |
| 松戸市立小金北中学校 | 中 B | 野田市立第二中学校 | 中 B |
| 松戸市立和名ヶ谷中学校 | 中 B | 野田市立東部中学校 | 中 B |
| 柏市立逆井中学校 | 中 A | 野田市立二川中学校 | 中 B |
| 柏市立松葉中学校 | 中 A・J | 野田市立福田中学校 | 中 B |
| 柏市立柏中学校 | 中 A | 野田市立北部中学校 | 中 B |
| 柏市立西原中学校 | 中 B | 野田市立木間ヶ瀬中学校 | 中 B |
| 柏市立田中中学校 | 中 B | 我孫子市立我孫子中学校 | 中 A |
| 柏市立柏の葉中学校 | 中 B | 我孫子市立久寺家中学校 | 中 A |
| 柏市立風早中学校 | 中 B | 鎌ヶ谷市立鎌ヶ谷中学校 | 中 B |
| 柏市立豊四季中学校 | 中 B | 県立柏中央高等学校 | 高 A |
| 流山市立南部中学校 | 中 A | 県立松戸六実高等学校 | 高 A |
| 流山市立北部中学校 | 中 A | 西武台千葉中・高等学校 | 高 A |
| 流山市立おおたかの森中学校 | 中 B | 県立東葛飾高等学校 | 高 B |
| 流山市立常盤松中学校 | 中 B | 中央学院高等学校 | 高 B |
| 開智アカデミックウィンドオーケストラ | 一 A | | |
| 市立柏高等学校 | 高 A | | |

2、受付（野田市文化会館入り口）

- ・到着しだい受付を済ませてください。
- ・進行表、プログラム、出演者リストバンドを受け取ってください。
- ・ステージ表 10 部提出（共通楽器の記入を確実にお願いします）。

3、楽器（荷物）置場 <6・7 ページ参照>

- ・今年**は野田市中心公民館・野田市勤労青少年ホームが限られた場所・時間しかお借りできず、楽器置き場として野田ガスホール内のロビーや通路を使用します。手狭になることをお許しください。**

- ・打楽器等の大型楽器は、前半の部出演団体は 9:00~9:50 までに、後半の部出演団体は 13:00~13:50 の間に楽器搬入口から搬入可能です。
- ・小型の打楽器は、随時関係者入り口(裏口)からステージ袖までの移動が可能です。
- ・大型楽器も多少距離はありますが、関係者入り口(裏口)であれば、持ち込みは随時可能です。
- ・その他の楽器・荷物については、指定された場所に置いて下さい。
管理の責任は各団体でお願いします。

☆楽器置き場・荷物置き場は、占有できませんのでご承知おきください。

○野田市中心公民館、野田市勤労青少年ホーム体育館は、野田市文化会館に隣接した建物です。この建物は、一般の市民の方々も使用していますので、移動の際は、十分に気をつけてご利用ください。

4、チューニング、リハーサルと誘導開始場所について

- ・チューニング室は確保しましたが、ステージ近くのリハーサル室です。合奏はしないでください。チューニングのみでお願いします。
- ・ハーモニーディレクター（HD-200）を設置しますので、ご利用ください。
- ・外（国道 16 号線側）は終日、音出し可能です。リハーサルは、外で適宜お願いします。（ホール玄関近くで音出しはご遠慮ください）
- ・誘導開始の集合場所は、文化会館正面玄関を入ったところです。
なお、チューニングルームを利用したチューニング等を行わない学校は、誘導開始時間に代表 1 名が集合場所に行き、その旨を担当者に伝えてください。継続して外で音出し等していただいても結構です。その場合、誘導係は前の団体の本番の演奏が始まった時間にステージ袖まで誘導します。

5、駐車場

- ・野田市文化会館駐車場と隣接の市役所駐車場、少し離れますがキッカーマン駐車場が使用可能です。

- ・ 4tトラックは文化会館ステージ脇の搬入口駐車場に留め置きをしていただきます。
- ・ 2tトラック、ワゴン等で楽器を運搬する場合は、文化会館駐車場に留めて、楽器をおろし、積み込みをお願いします。満車で駐車場に入れない場合のみ搬入口駐車場に入場を認めますが、楽器おろし、積み込み時のみでお願いします。
- ・ 当日は、バスの駐車場を確保します。申告台数を遵守してください。

6、DVD、録音について

- ・ DVD撮影は業者が行います。追って業者から用紙が配布されます。
- ・ 後日、業者より出演各校へ全景映像が送付されます。
- ・ 客席内での写真、ビデオ撮影、録音は一切禁止ですので、保護者等にも連絡をお願いします。

7、楽器貸与

共通楽器として、下記楽器を用意しますのでご利用ください。

ステージ袖が狭いため、なるべく持ち込みはしないようご協力をお願いします。

○ティンパニ（ヤマハ Tp-8300 23' C~A 26' A~F 29' F~D 32' D~A）

○バスドラム（ヤマハ CB-9036）

○マリンバ（ヤマハ YM-4900 F~C 4.5oct）

○ビブラフォン（ヤマハ YV-3910J C~F 3.5oct）

○シロフォン（ヤマハ YX-350AF F~C 3.5oct）

○グロッケン（MUSSER M645）

○ドラ（KMK KG36）

○チャイム（ヤマハ CH-500 C~G 1.5oct）

ドラ・チャイム以外のスティック等は各団体で用意して下さい。

8、その他

- ・ 出演者が、会場で鑑賞するのは、出演部門での入場は無料です。（リストバンドを配布します）ただし、会場が満席の場合は、入場制限をすることもありますので、ご承知置きください。

出演者以外の部員は、入場チケットが必要です。（学生券 300 円）

出演者のリストバンドは、前後半別です。（前半出演団体が後半を見学する場合は後半チケットをお買い求めください。後半出演団体も同様）

- ・ 出演者の会場への出入りは、正面玄関の出演者出入り口を利用してください。
- ・ ロビー脇に非常用黒扉が何箇所かあります。こちらは非常用です。出入りしないでください。

- 男性指揮者（顧問）更衣室・控室としてホール控室4、
女性指揮者（顧問）更衣室・控室としてホール控室5をご利用ください。
- 本部はホール控室1です。
- 事故対策は各団体で行って下さい。
- 楽器、付属品の忘れ物がないように記名をお願いします。
- 問題が生じた場合は、受付を通じ本部に連絡を下さい。
- 入場券販売のご協力をお願いいたします。
なお、各団体に3枚一般券を贈呈いたします。これは招待券ということで、校長先生や顧問の先生方で使用をしてください。
- 当日券は、若干枚用意しますが、確実に何枚とはいえない状況です。事前のお求めをお願いします。
- 市立柏高校の演奏終了後、各団体の代表者1名は受付に講評を受け取りに来てください。

今後のお願い！

- 曲目など未定事項や変更がある場合は6月18日（火）までに再度Googleフォームを修正するか、メールで必ず連盟まで連絡してください。
- 入場券の申し込み、ステージ表については6月16日（日）を目処にホームページにアップロードします。

2024年 東葛飾地区吹奏楽祭 進行表 2024, 7, 13

< 野田ガスホール・野田市文化会館 >

| | 団体名 | 部門 | 誘導始 | チューニング | 演奏時間 |
|--|--------------|------|-------|-------------|-------------|
| 前 1 | 柏・松葉中学校 | 中 Jr | 9:30 | 9:40～ 9:48 | 10:00～10:06 |
| 前 2 | 柏・風早中学校 | 中B | 9:40 | 9:50～ 9:58 | 10:10～10:17 |
| 前 3 | 野田・第二中学校 | 中B | 9:50 | 10:00～10:08 | 10:20～10:27 |
| 前 4 | 野田・北部中学校 | 中B | 10:00 | 10:10～10:18 | 10:30～10:37 |
| 前 5 | 柏・柏の葉中学校 | 中B | 10:10 | 10:20～10:28 | 10:40～10:47 |
| 前 6 | 流山・おおたかの森中学校 | 中B | 10:20 | 10:30～10:38 | 10:50～10:57 |
| 前 7 | 松戸・横須賀小学校 | 小学 | 10:30 | 10:40～10:48 | 11:00～11:07 |
| 前 8 | 柏・松葉中学校 | 中A | 10:40 | 10:50～11:03 | 11:10～11:22 |
| 前 9 | 我孫子・我孫子中学校 | 中A | 10:55 | 11:05～11:18 | 11:25～11:37 |
| 前 10 | 県立松戸六実高等学校 | 高A | 11:10 | 11:20～11:33 | 11:40～11:52 |
| 11 | 柏市立柏高等学校 | 高A | 11:25 | 11:35～11:48 | 11:55～12:07 |
| 入れ替え（前半の部退場 12:07～13:00）準備できしだい、後半の部開場 | | | | | |
| 後 1 | 野田・関宿中学校 | 中B | 13:30 | 13:40～13:48 | 14:00～14:07 |
| 後 2 | 柏・西原中学校 | 中B | 13:40 | 13:50～13:58 | 14:10～14:17 |
| 後 3 | 野田・東部中学校 | 中B | 13:50 | 14:00～14:08 | 14:20～14:27 |
| 後 4 | 野田・木間ヶ瀬中学校 | 中B | 14:00 | 14:10～14:18 | 14:30～14:37 |
| 後 5 | 松戸・小金北中学校 | 中B | 14:10 | 14:20～14:28 | 14:40～14:47 |
| 後 6 | 流山・常盤松中学校 | 中B | 14:20 | 14:30～14:38 | 14:50～14:57 |
| 後 7 | 野田・二川中学校 | 中B | 14:30 | 14:40～14:48 | 15:00～15:07 |
| 後 8 | 我孫子・久寺家中学校 | 中A | 14:40 | 14:50～15:03 | 15:10～15:22 |
| 後 9 | 野田・南部中学校 | 中A | 14:55 | 15:05～15:18 | 15:25～15:37 |
| 10 | 柏市立柏高等学校 | 高A | 15:10 | 15:20～15:33 | 15:40～15:52 |

2024年 東葛飾地区吹奏楽祭 進行表

2024, 7, 14

< 野田ガスホール・野田市文化会館 >

| | 団体名 | 部門 | 誘導始 | チューニング | 演奏時間 |
|--|--------------|----|-------|-------------|-------------|
| 前 1 | 柏・豊四季中学校 | 中B | 9:30 | 9:40～ 9:48 | 10:00～10:07 |
| 前 2 | 松戸・和名ヶ谷中学校 | 中B | 9:40 | 9:50～ 9:58 | 10:10～10:17 |
| 前 3 | 松戸・栗ヶ沢中学校 | 中B | 9:50 | 10:00～10:08 | 10:20～10:27 |
| 前 4 | 野田・第一中学校 | 中B | 10:00 | 10:10～10:18 | 10:30～10:37 |
| 前 5 | 野田・福田中学校 | 中B | 10:10 | 10:20～10:28 | 10:40～10:47 |
| 前 6 | 鎌ヶ谷・鎌ヶ谷中学校 | 中B | 10:20 | 10:30～10:38 | 10:50～10:57 |
| 前 7 | 柏・柏中学校 | 中A | 10:30 | 10:40～10:53 | 11:00～11:12 |
| 前 8 | 柏・逆井中学校 | 中A | 10:45 | 10:55～11:08 | 11:15～11:27 |
| 前 9 | 県立東葛飾高等学校 | 高B | 11:00 | 11:10～11:18 | 11:30～11:37 |
| 前 10 | 県立柏中央高等学校 | 高A | 11:10 | 11:20～11:33 | 11:40～11:52 |
| 11 | 柏市立柏高等学校 | 高A | 11:25 | 11:35～11:48 | 11:55～12:07 |
| 入れ替え（前半の部退場 11:52～13:00）準備できしだい、後半の部開場 | | | | | |
| 後 1 | 柏・田中中学校 | 中B | 13:30 | 13:40～13:48 | 14:00～14:07 |
| 後 2 | 松戸・小金南中学校 | 中B | 13:40 | 13:50～13:58 | 14:10～14:17 |
| 後 3 | 野田・岩名中学校 | 中B | 13:50 | 14:00～14:08 | 14:20～14:27 |
| 後 4 | 流山・北部中学校 | 中A | 14:00 | 14:10～14:23 | 14:30～14:42 |
| 後 5 | 流山・南部中学校 | 中A | 14:15 | 14:25～14:38 | 14:45～14:57 |
| 後 6 | 松戸・小金中学校 | 中A | 14:30 | 14:40～14:53 | 15:00～15:12 |
| 後 7 | 中央学院高等学校 | 高B | 14:45 | 14:55～15:03 | 15:15～15:22 |
| 後 8 | 西武台千葉中学校・高校 | 高A | 14:55 | 15:05～15:18 | 15:25～15:37 |
| 後 9 | 開智アカデミックウインド | 一A | 15:10 | 15:20～15:33 | 15:40～15:52 |
| 10 | 柏市立柏高等学校 | 高A | 15:25 | 15:35～15:48 | 15:55～16:07 |